

TOPLAMALAN : 176818.88 TOPLAMPAY : 176818.88 TOPLAMKAMULAŞTIRMA : 0.00 TOP. DÜZENLE.GİRMEYEN: 99856.55 TOP. DÜZENLEMEYSİREN: 78431.23			TESCİLE ESAS DAĞITIM CETVELİ (İMAR PARSELİNE SIRALI)					SAYFANO:1 TOPLAMADA ALANI : 43706.74 O.KATILIM ORANI : 0.0000000 D.O.PAYI ORANI : 0.4416647				
K A D A S T R O							İ M A R					
SNo	Pafta	Ada/Par	Alan	Hisse	Malik/Baba Adı	Kamu	Dop/İTh	Ada/Par	Alan	Hisse	Pay	
2		275/38	1350.25	TAM 1350.25	METİN BİLGİÇ ZEKİ	-	- 1350.25	686/1	585.30	19188/58530	191.88	
3		303/1	454.60	TAM 454.60	ÖZEL ÖZTÜRK MUHİTTİN	-	311.21 393.42			39342/58530	393.42	
4		312/6	41816.73	TAM 41816.73	BANU TÜRKOĞLU HÜSMEN	-	18468.97 23347.76	686/2	10424.22	TAM	10424.22	
1		275/36	101611.14	TAM 101611.14	NURAN TURAN MEHMET BAHATTİN	-	774.94 979.64	686/3	979.64	TAM	979.64	
4		312/6	41816.73	TAM 41816.73	BANU TÜRKOĞLU HÜSMEN	-	18468.97 23347.76	687/1	12923.54	TAM	12923.54	
2		275/38	1350.25	TAM 1350.25	METİN BİLGİÇ ZEKİ	-	- 1350.25	688/1	1158.37	TAM	1158.37	
5		312/7	31586.16	TAM 31586.16	AYŞE BAYRAM TURGAY	-	13950.49 17635.67	688/2	8030.79	TAM	8030.79	
5		312/7	31586.16	TAM 31586.16	AYŞE BAYRAM TURGAY	-	13950.49 17635.67	689/1	9604.88	TAM	9604.88	



Gökşen Çiçi
Harita Mühendisi
25.03.2024 No: 21613
Kuşadası Belediyesi

Hasan H.DEMİRKOL
Harita - Kadastro Mühendisi
Oda No:1296
İnönü Bulvarı No:68/5 KUŞADASI
Tel:05062630627 - 05322137617
Kuşadası V.D. 27664821512



TOPLAMALAN : 176818.88
TOPLAMPAY : 176818.88
TOPLAMKAMULAŞTIRMA : 0.00
TOP. DÜZENLE. GİRMEYEN: 99856.55
TOP. DÜZENLEMEYBİREN: 78431.23

MAL SAHİPLERİ ARAŞTIRMA
VE
ÖZET FORMU
(KADASTRO PARSELİNE SIRALI)

SAYFANO:1

TOPLAMADA ALANI : 43706.74
O.KATILIM ORANI : 0.0000000
D.O.PAYI ORANI : 0.4416647

K A D A S T R O

I M A R

SNo	Pafta	Ada/Par	Alan/Pay	Hisse	Malik/Baba Adı	Kamu	Dop/İTh	Ada/Par	Alan	Hisse	Pay
1		275/36	101611.14 101611.14	TAM	NURAN TURAN MEHMET BAHATTİN	-	774.94 979.64	686/3	979.64	TAM	979.64
2		275/38	1350.25 1350.25	TAM	METİN BILGIÇ ZEKİ	-	- 1350.25	686/1 688/1	585.30 1158.37	19188/58530 TAM	191.88 1158.37
3		303/1	454.60 454.60	TAM	ÖZEL ÖZTÜRK MUHİTTİN	-	311.21 393.42	686/1	585.30	39342/58530	393.42
4		312/6	41816.73 41816.73	TAM	BANU TÜRKÖĞLU HÜSMEN	-	18468.97 23347.76	686/2 687/1	10424.22 12923.54	TAM TAM	10424.22 12923.54
5		312/7	31586.16 31586.16	TAM	AYŞE BAYRAM TURGAY	-	13950.49 17635.67	688/2 689/1	8030.79 9604.88	TAM TAM	8030.79 9604.88



Gökşen Çiçi
Harita Mühendisi
Oda No: 1613
Kuşadası Belediyesi

Hasan H. DEMİRKOL
Harita - Kadastro Mühendisi
Oda No:1296
İnönü Bulvarı No:68/5 KUŞADASI
Tel:05062630627 - 05322137617
Kuşadası V.D. 27664821512



PARSELASYON PLANI

Kuşadası Belediyesi
İmar ve Şehircilik Müdürlüğü
Sayı: null
Tarih: 25.03.2024
Dosya Numarası: 2024-81893

N
1/1000

İL : AYDIN
İLÇESİ : KUŞADASI
MAH : SOĞUCAK
ADA : 312
PARSEL : 6 PARSEL VE ÇEVRESİ

GÖSTERİM	
Düzenleme Sınırı	—
Değişimden Önce Kalektör Parsel Hattı	---
İmar Ada Sınırları	---
Konut Parselleri	---

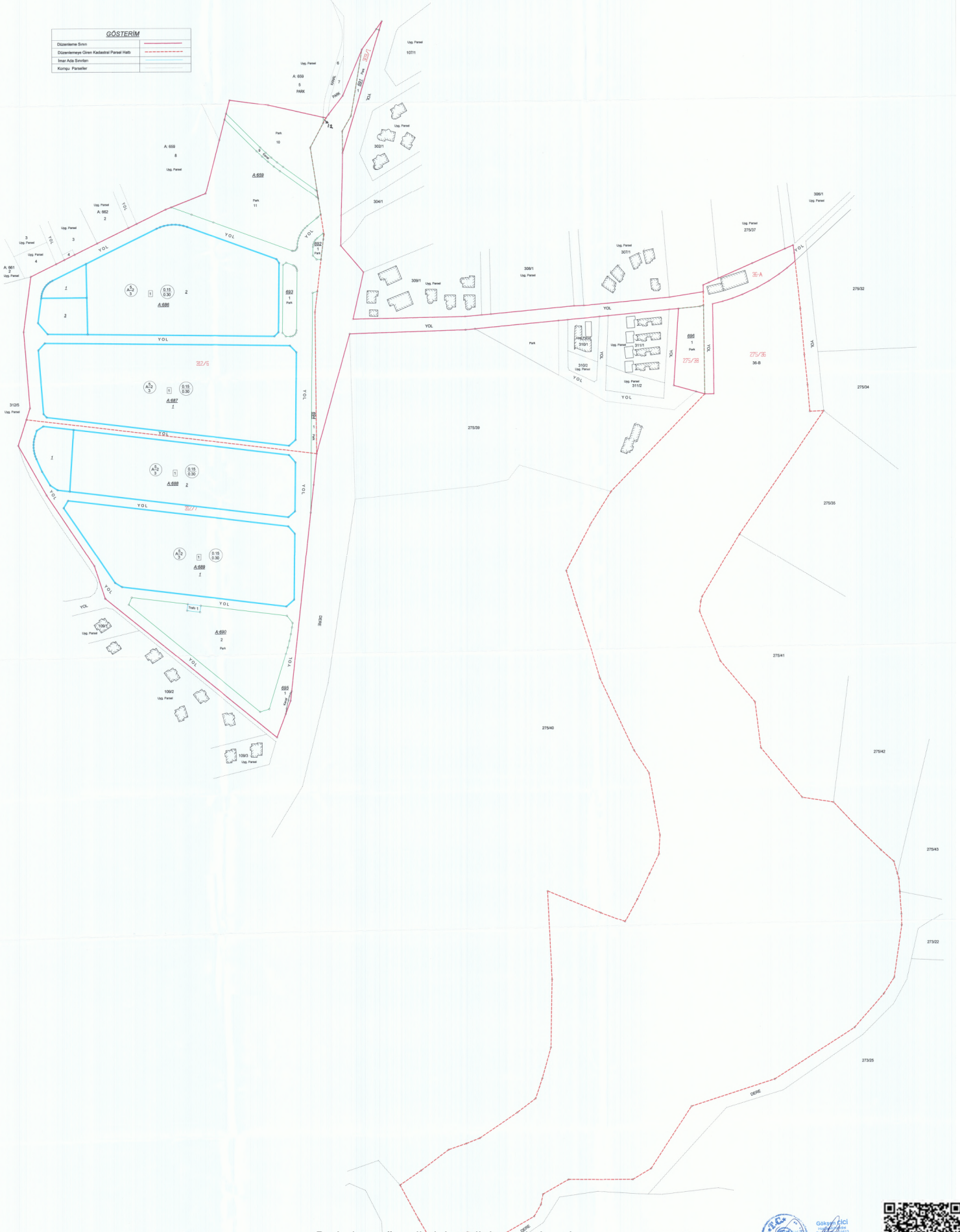

Bu belge, güvenli elektronik imza ile imzalanmıştır. <https://ebelediye.kusadası.bel.tr/İmzalıBelge/Sorgulama/> adresinden Doğrulama Kodu 5388B55D-Belge No: null ile doğrulayabilirsiniz.

5216 SAYILI BÜYÜKŞEHİR BELEDİYESİ
KAMU İÇİŞLERİ MÜDÜRLÜĞÜ
MÜHÜRLE ONAYLANMIŞTIR.

