

DAVUTLAR (AYDIN)
ASRAV TATIL KÖYÜ
MEVZİ İMAR PLANI
Ö 1/1000

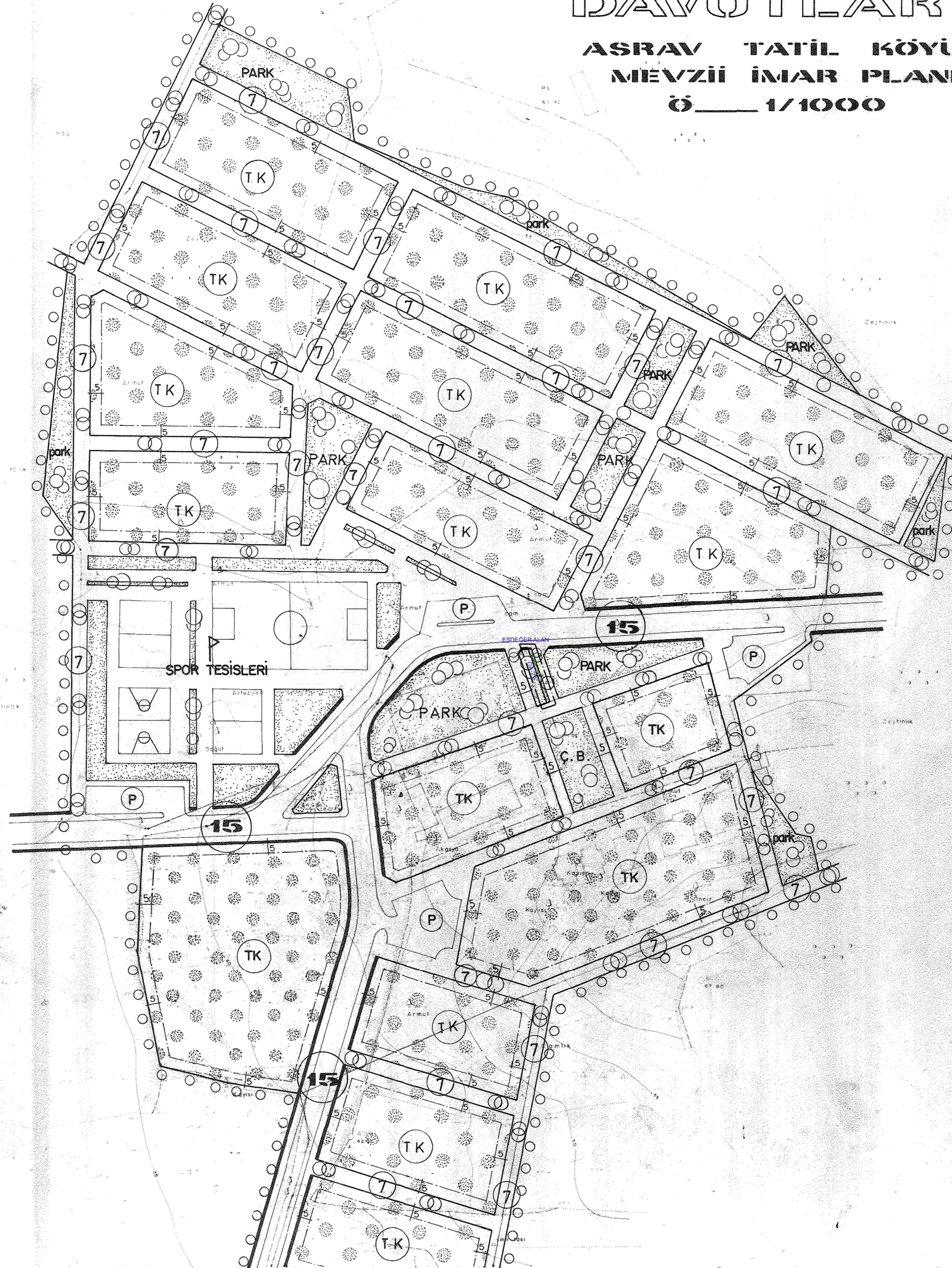

MUT NİHAZ KAYA PARK
FINDAN ÇAPILAN DAVUTLAR
KÖYÜNE 417 2 ADAT 1/1000
ÖLÇEKLİ HALİHAZIR HARI
TA'İNİLENDİ KE UMANDI

24.7.2015

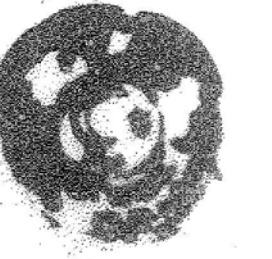

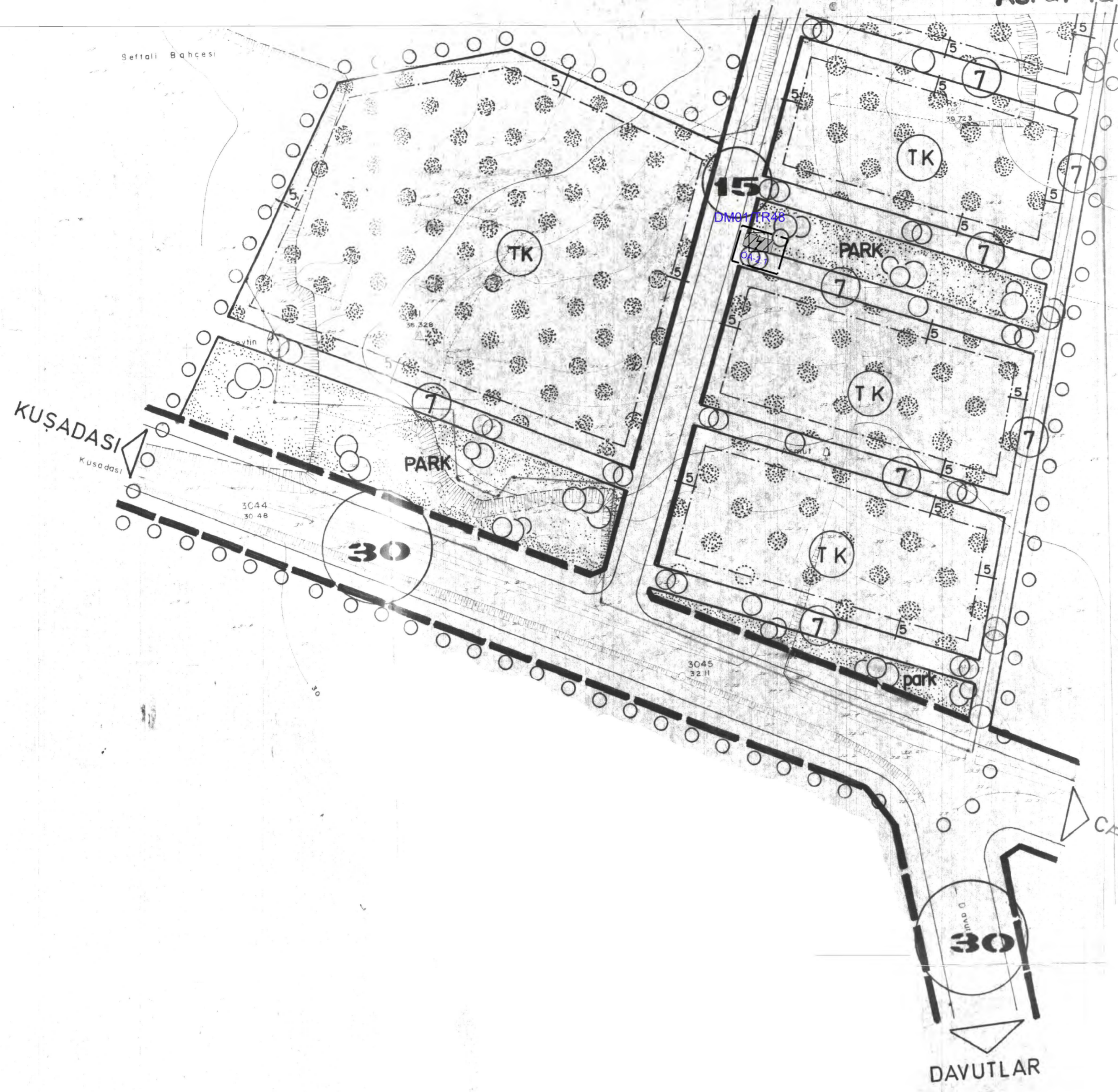

**AYDIN-KUŞADASI
CAFERLİ MAHALLESİ
148 ADA 1 PARSELİN GÜNEYİNDE TRAFİKO ALANI VE
161 ADA 1 PARSELİN KUZEYDOĞUSUNDA PARK ALANI
UYGULAMA İMAR PLANI DEĞİŞİKLİĞİ**

ÖLÇEK:1/1000

GÖSTERİM

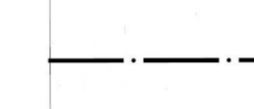
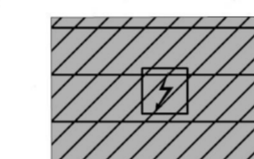
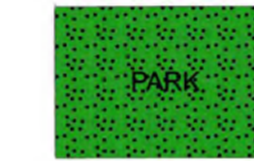
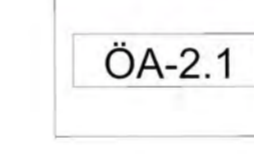
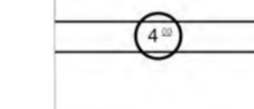
-  PLAN DEĞİŞİKLİĞİ ONAMA SINIRI
-  TRAFİKO ALANI
-  PARK ALANI
-  JEOLJİK ÖNLEMLİ ALAN VE SINIFI
(Önem Alınabilecek Nitelikte Stabilite Sorunlu Alanlar)
-  YAYA YOLU

PLAN NOTLARI

1-PLAN VE PLAN NOTLARINDA BELİRTİLMİYEN HUSUSLARDA YÜRÜRLÜKTE BULUNAN ONAYLI İMAR PLANI VE PLAN NOTLARI İLE 3194 SAYILI İMAR KANUNU VE İLGİLİ YÖNETMELİK HÜKÜMLERİ GEÇERLİDİR.

2-TRAFİKO BİNASININ GÜVENLİK TEDBİRLERİNDEN YATIRIMCI KURULUŞ SORUMLUDUR.

3-28.04.2021 TARİHİNDE T.C. ÇEVRE, ŞEHİRCİLİK VE BAKANLIĞI, MEKANSAL PLANLAMA GENEL MÜDÜRLÜĞÜ, YER BİLİMSSEL ETÜT DAİRESİ BAŞKANLIĞINCA ONAYLANAN İMAR PLANINA ESAS JEOLJİK-JEOTEKNİK ETÜD RAPORU SONUÇLARINA UYULACAKTIR.

MUTAKKİT KAYA TARKAN
DAN FAPLAN DAVUTLAR
TATİL KÖYÜ
YÜZ MEYAN 2 ADET 1/1000
ÖLÇEKLİ HALİHAZIR HARİTA
İNCELENDİ VE ONANDI
24 / 2 / 1984



DAVUTLAR
Asrav Tatil köyü

30 F_III c

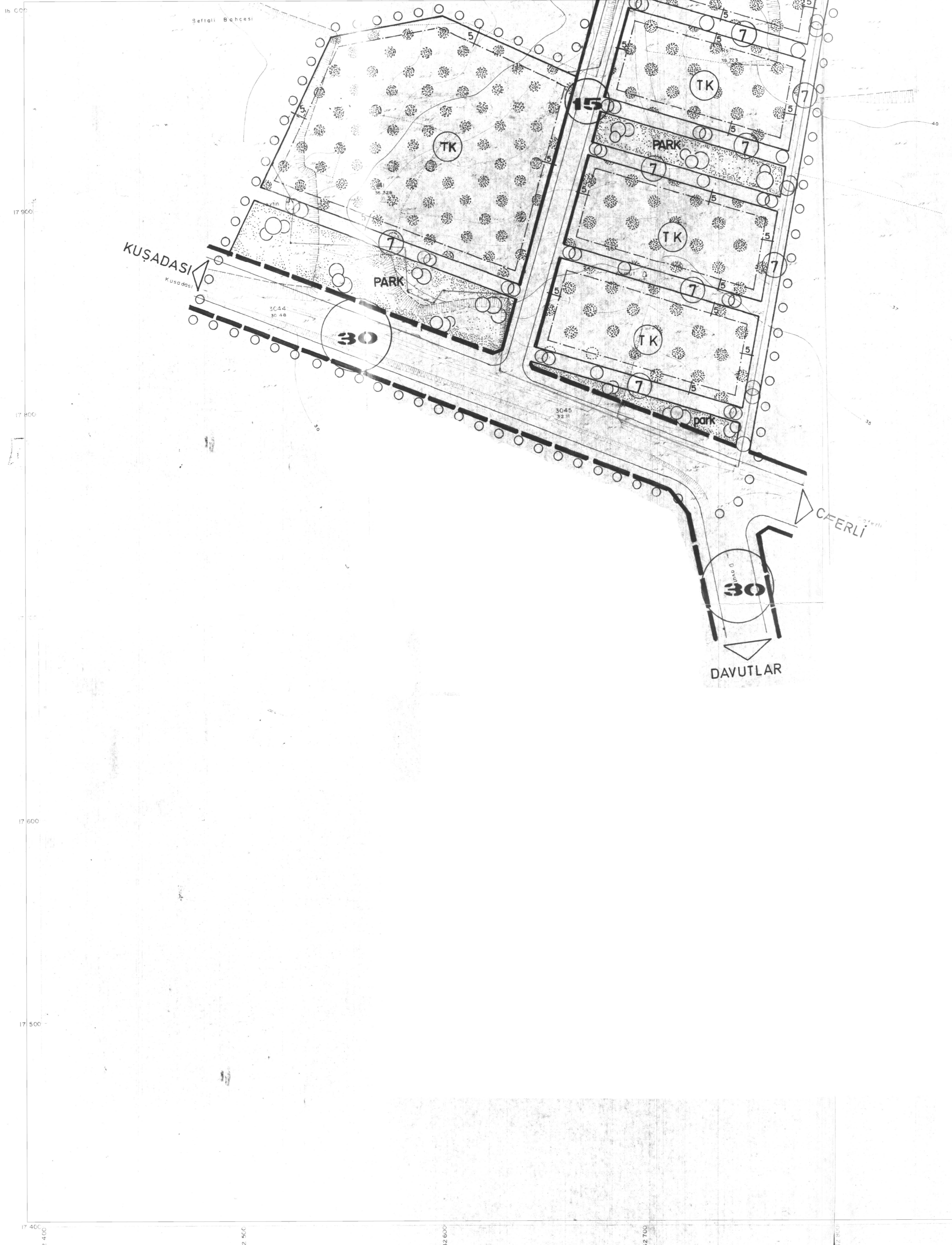

İMZA
RAJUVAC
İMZA
İMZA
İMZA

MUT NİHAZ KAYA TARAFINDAN
DAN YAPILAN DAVUTLAR
TATIL KÖYÜ
YÖNE ALTI 2 ADET 1/5000
ÖLÇEKLİ HALİHAZIR HARİTA
İNCELENDİ VE ONANDI

24/2/1984

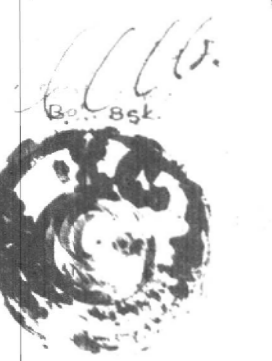

MÜTEAHHİN : NİHAZ KAYA
TARAFINDAN
TARAFINDAN
TARAFINDAN

1:1000